

# ITINERÁRIOS DE VIDA

## AS RELIGIOSAS DO SAGRADO CORAÇÃO DE MARIA EM PORTUGAL

(1920-2021)



IRSCM *Memória que nos inspira  
a lançar redes de Esperança*  
150 anos em Portugal

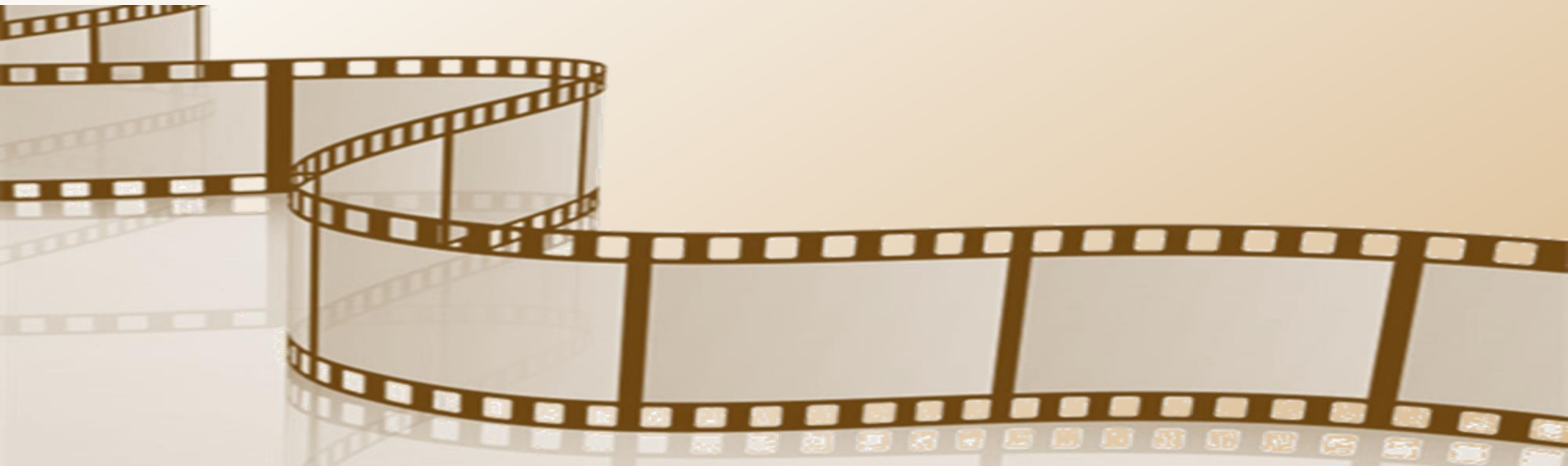

# ITINERÁRIOS DE VIDA - PORTO

(1926- )  
*Colégio de Nossa Senhora do Rosário*



Fotografia a p&b: alunas no laboratório de Física  
(c. 1936)

Fonte: AHIRSCM, CHF

1926

Abertura do CNSR  
(Palacete Boaventura, av. da Boavista)

1952-1958

Funções das RSCM na Escola Doméstica  
Condessa de Santiago de Lobão(?)  
(anexo do edifício sito na av. da Boavista)

1958

Mudança de  
instalações  
(av. da Boavista)



# ITINERÁRIOS DE VIDA - PORTO

(c. 1969-1976)

## Casa do Sagrado Coração de Maria - Casa “Shalom” -

c. 1969

fundação da Casa do SCM  
(r. Nossa Senhora de Fátima)

1976

Original: memória/historial da Comunidade  
(post. 1969)

Fonte: AHIRSCM, IRSCM-PP

Encerramento da Casa

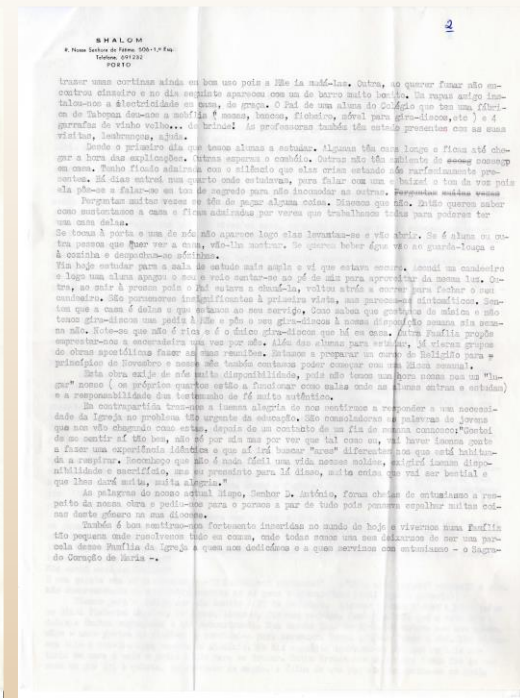
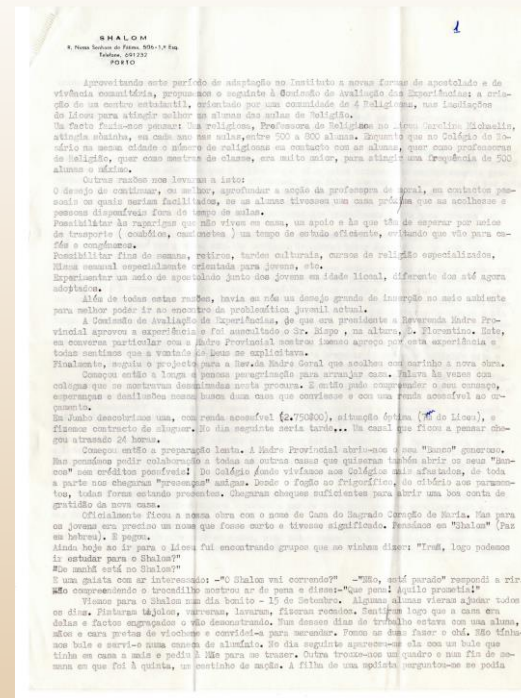

# ITINERÁRIOS DE VIDA - PORTO

(1973-1976)

*Comunidade das Religiosas do Sagrado Coração de Maria  
- Rua da Cruz -*

1973

Fundação da Comunidade das RSCM  
(r. da Cruz)

1976

Encerramento da  
Comunidade

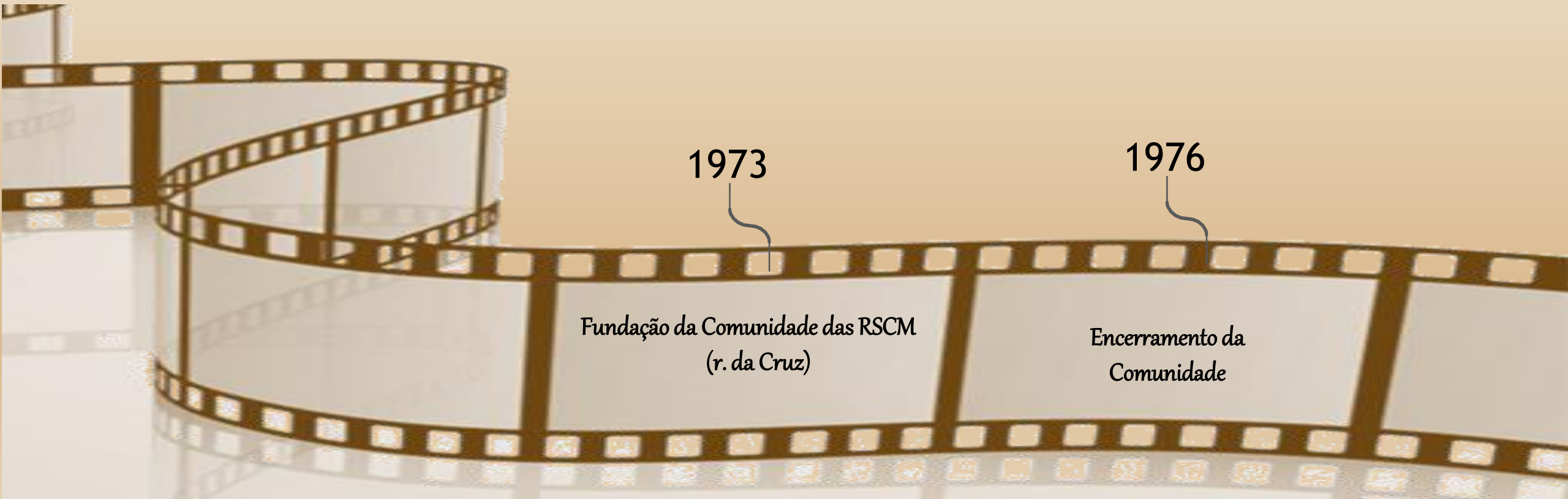

# ITINERÁRIOS DE VIDA - PORTO

(1973- )

*Comunidade das Religiosas do Sagrado Coração de Maria  
- Aldoar -*

1973

Fundação da Comunidade das  
RSCM  
(r. Martim Moniz)

# ITINERÁRIOS DE VIDA - PORTO

(1974-1986)

*Comunidade das Religiosas do Sagrado Coração de Maria  
- Viso -*

1974

Fundação da Comunidade das  
RSCM  
(Viso)

1986

Encerramento da Comunidade

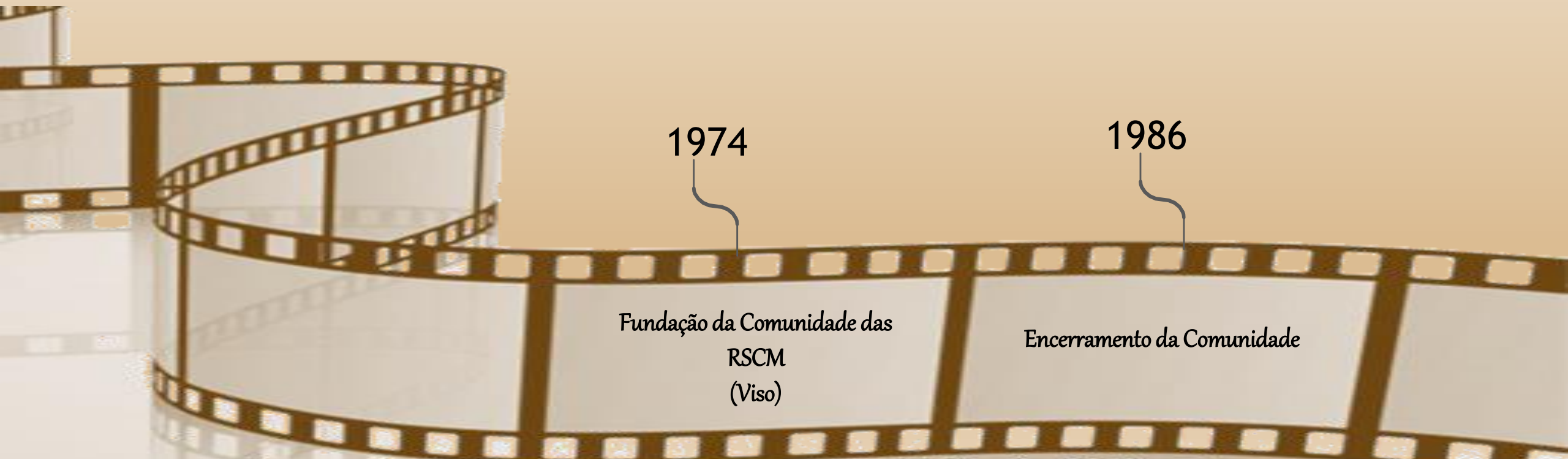



# ITINERÁRIOS DE VIDA - PORTO

(1974-1989)

*Comunidade das Religiosas do Sagrado Coração de Maria  
- Ramalde -*

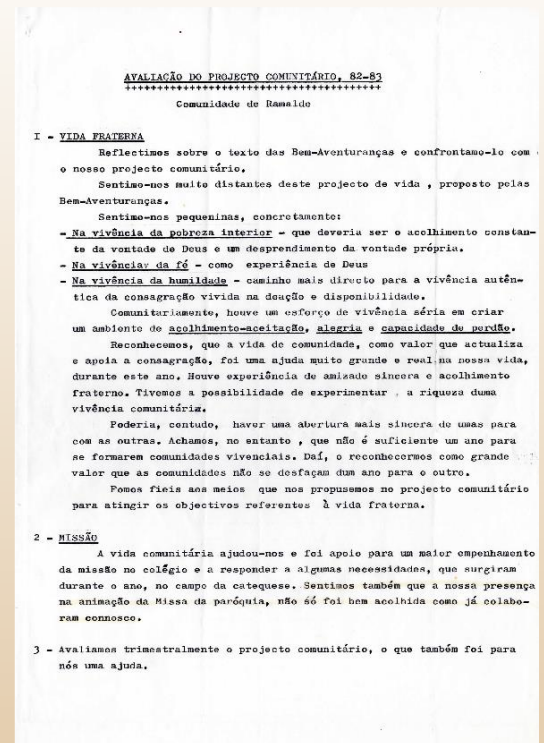

Original: avaliação de projeto comunitário  
(1982-1983)

Fonte: AHIRSCM, IRSCM-PP

1974

Fundação da Comunidade das RSCM  
(r. Dr. Melo Leote)

1989

Encerramento da Comunidade

# ITINERÁRIOS DE VIDA - PORTO

(1974-2014)

*Lar de Nossa Senhora do Livramento*



Reprodução de fotografia a cores: fachada do edifício do Lar  
(c. 2008/2009)

Fonte: AHIRSCM, IRSCM-PP

1810

*Fundação do Lar de NSL  
(r. de Santos Pousada)*

1974

*Início da administração das RSCM*

2014

*Término da administração das RSCM*



# ITINERÁRIOS DE VIDA - PORTO

(1975-1978)

*Comunidade das Religiosas do Sagrado Coração de Maria  
- Vaz Dourado -*

1975

Fundação da Comunidade das  
RSCM  
(Vaz Dourado)

1978

Encerramento da Comunidade

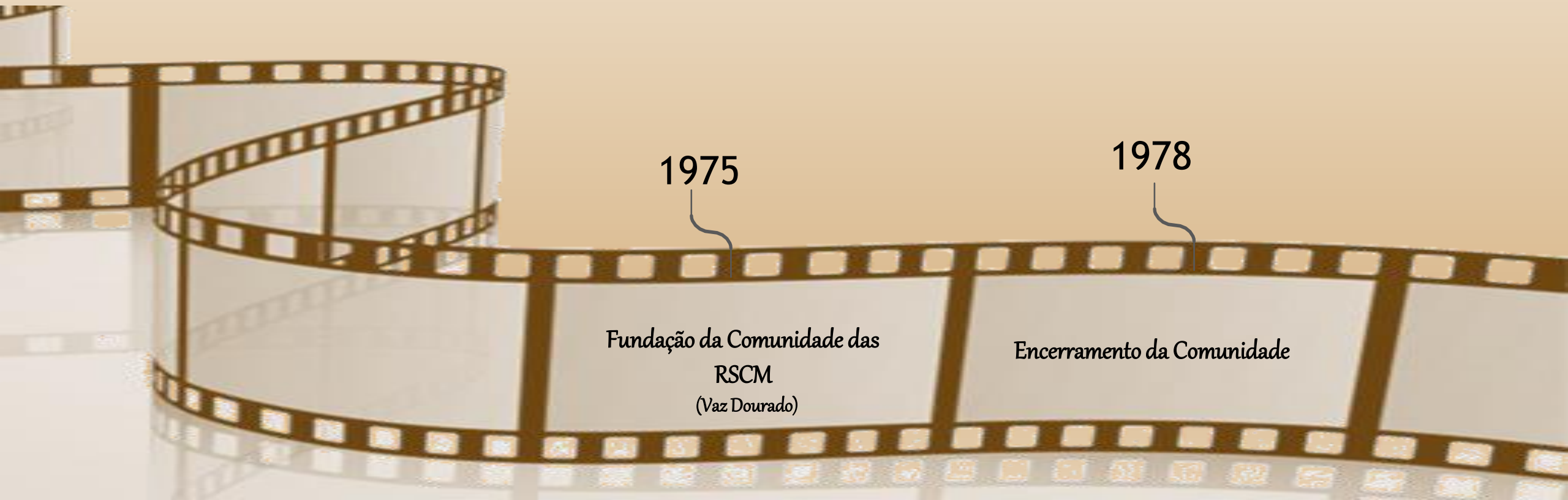

# ITINERÁRIOS DE VIDA - PORTO

(1975-1994)

*Comunidade das Religiosas do Sagrado Coração de Maria  
- São Roque da Lameira -*



Fotocópia de fotografia a p&b: fachada do edifício de habitação da Comunidade (post. 1975-ant. 1994)  
Fonte: AHIRSCM, CHF

1975

Fundação da Comunidade das RSCM  
(r. de São Roque da Lameira)

1994

Encerramento da Comunidade e  
transferência das RSCM  
(r. Ferreira dos Santos)

# ITINERÁRIOS DE VIDA - PORTO

(1976-1979)

*Lar do Sagrado Coração de Maria*

*- Pinheiro Manso -*

1976

Fundação do Lar do SCM  
(Pinheiro Manso)

1979

Encerramento do Lar

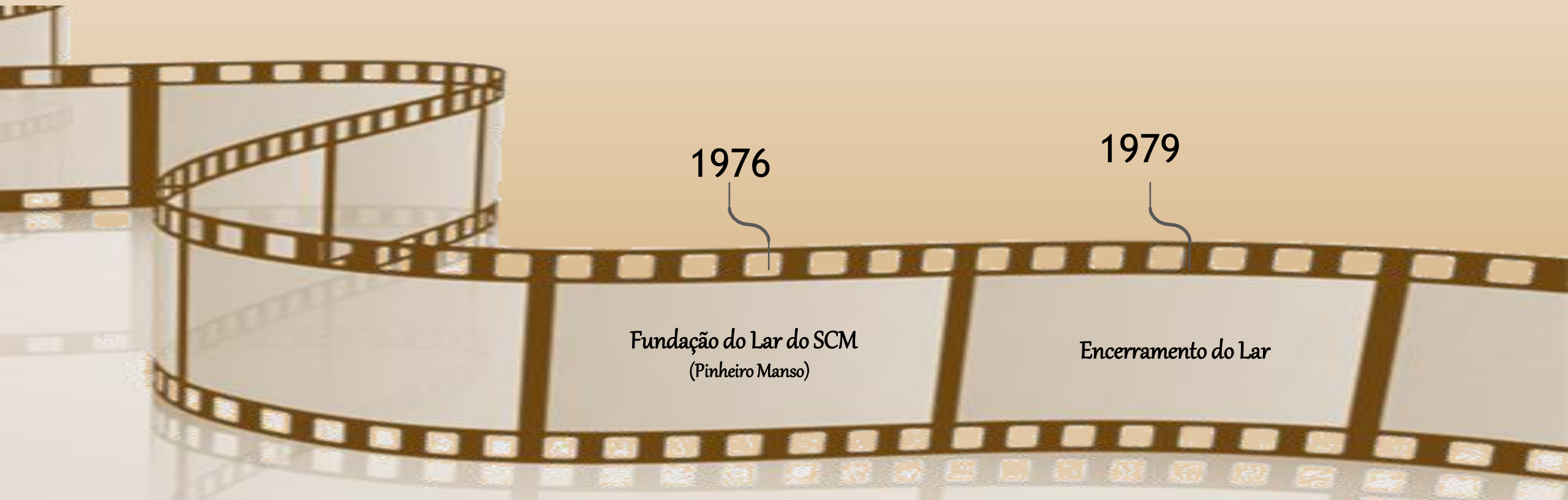



# ITINERÁRIOS DE VIDA - PORTO

1978-1979

Comunidade das Religiosas do Sagrado Coração  
- Costa Cabral -

1976

Fundação da Comunidade das RSCM  
(Costa Cabral)

1979

Encerramento da Comunidade

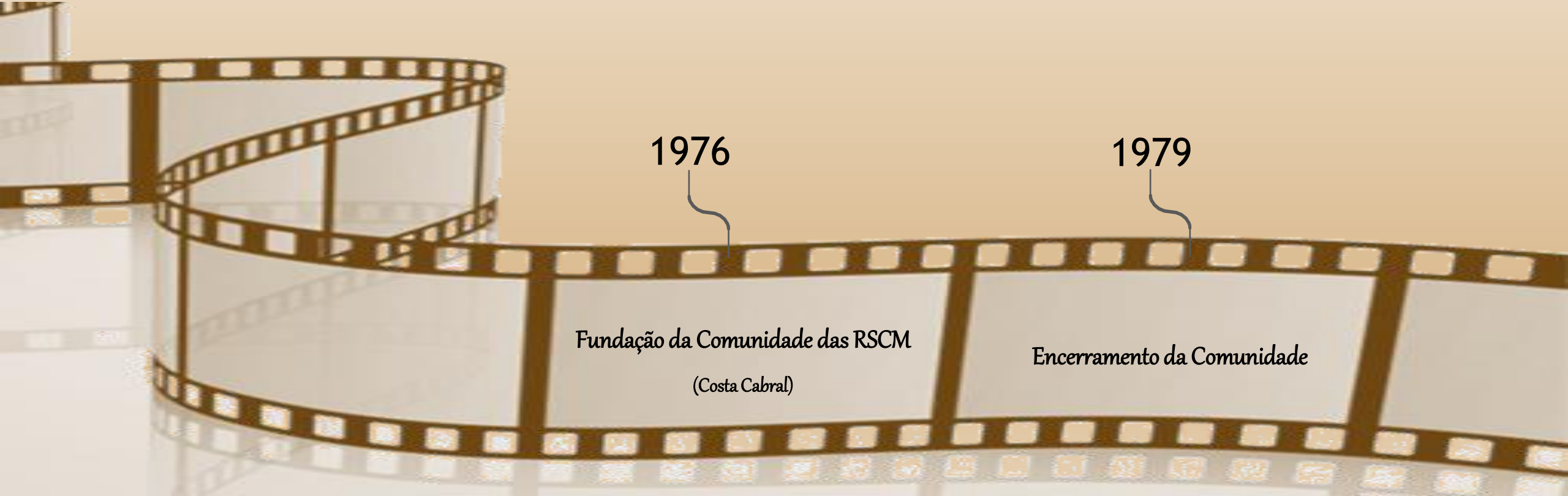

# ITINERÁRIOS DE VIDA - PORTO

(1982-2011)

*Comunidade das Religiosas do Sagrado Coração de Maria*

*- Boavista -*

1981

*Fundação da Comunidade das RSCM*

(r. Dr. Alberto Macedo, 198-2º)

2012

*Encerramento da Comunidade*

## ANAI DA COMUNIDADE DA BOAVISTA

P O R T O

ANO LECTIVO 2004 - 2005

A Comunidade é composta de 4 elementos:

- Ir. M<sup>a</sup> , professora no Colégio do Rosário
- Ir. M<sup>a</sup> , a trabalhar com toxicodependentes em recuperação, na - Vila do Conde.
- Ir. Olinda , enfermeira a tempo inteiro no Colégio.
- Ir. M<sup>a</sup> , reformada.

A nossa vida é um pouco dispersa por causa do Ministério de cada uma. Só, ao fim da tarde, nos reunimos para a Oração de Vésperas, jantar informal e pequeno convívio, preenchido ainda com o Telegjornal.

A Ir. M<sup>a</sup> , nos fins de Outubro - 2004, deu uma pequena queda, ao sair de casa, da qual resultaram 2 fracturas, no braço direito. Teve de ser hospitalizada e foi sujeita a cirurgias, no Hospital. Posteriormente, foi submetida a tratamentos de fisioterapia que ainda não terminou.

Depois do Natal, a Ir. M<sup>a</sup> foi ao Encontro dos Jovens que se reuniram, em Lisboa, orientado pela Comunidade de Taizé. Juntamente com eles foram alguns alunos/as e outros professores do Colégio.

Cada uma de nós vai realizando o seu trabalho com a máxima dedicação. "O novo" de cada dia, no contacto com os alunos e elementos docentes e não docentes do Colégio, vai-nos dando forças para recomençar cada dia, sempre mais e melhor, neste dar a vida ao serviço de todos.

A Ir. M<sup>a</sup> vai dando resposta, na , não só junto dos utentes, como também junto dos respectivos familiares. Celebrou a Páscoa com eles, preparando-os para a Comunhão Pascal, tendo havido experiências interessantes de inter-ajuda nos dias de preparação.

Fotocópia: anais da Comunidade  
(2004/2005)

Fonte: AHIRSCM, CHF

# ITINERÁRIOS DE VIDA - PORTO

(1982- )

Comunidade das Religiosas do Sagrado Coração de Maria

- Campinas -

1982

Fundação da Comunidade das RSCM

(r. Dr. Alberto Macedo, 182 – 2º Dto)



# ITINERÁRIOS DE VIDA - PORTO

(1992-2001)

*Comunidade das Religiosas do Sagrado Coração de Maria*

*-Vilarinha -*

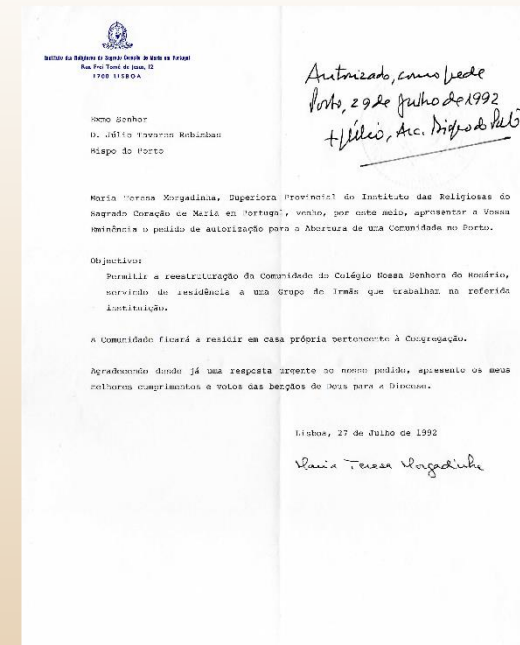

Cópia: requerimento da RSCM, Maria Teresa Morgadinha, Superiora Provincial (1988-1992) a D. Júlio Tavares Rebimbas, Bispo do Porto (1982-1997) (Lisboa, 27 de julho de 1992/Porto, 29 de julho de 1992)  
Fonte: AHIRSCM, IRSCM-PP

1992

Fundação da Comunidade das RSCM  
(r. da Vilarinha)

2001

Encerramento da Comunidade

# ITINERÁRIOS DE VIDA - PORTO

(1994-2016)

*Comunidade das Religiosas do Sagrado Coração de Maria*

*- Ferreira dos Santos -*



Fotografia a cores: RSCM da primeira Comunidade  
(c. 1994)

Fonte: AHIRSCM, CHF

1994

Fundação da Comunidade das RSCM  
(r. Ferreira dos Santos)

2016

Encerramento da Comunidade



**Instituto Religiosas do Sagrado Coração de Maria**