

# ITINERÁRIOS DE VIDA

1871 – 1910



IRSCM *Memória que nos inspira  
a lançar redes de Esperança*  
150 anos em Portugal

ARRISCAR NA FÉ

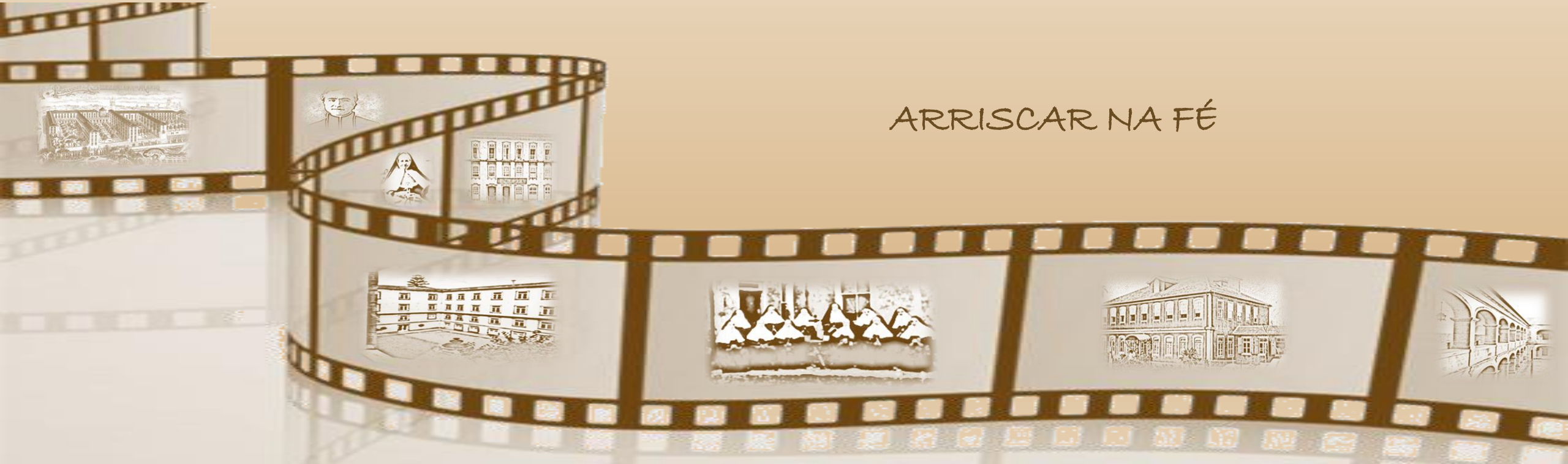

# ITINERÁRIOS DE VIDA -

## Porto

1871-1872

Colégio Inglês de Miss Hennesy

**Collegio inglez de MISS HENNESSY**  
**45, Travessa da Fabrica, Porto**  
**RECEBEM-SE** alumnas internas, semi internas e externas, continuando a ter professoras nacionais e estrangeiras. Abrem-se as aulas no dia 2 de outubro proximo. (4289)

Fotocópia de anúncio: "O Primeiro de Janeiro"

(14 de setembro de 1871)

Fonte: AHIRSCM, CHF

1850

*Chegada de  
Margaret Hennesy  
a Portugal*

1850

*Miss Hennesy assume  
a direção do Colégio  
(r. da Torrinha, n.º 132)*

1869

*Colégio Inglês  
(r. da Picaria, n.º 96)*

c. 1869

*Colégio Inglês de Miss  
Hennesy  
(r. da Fábrica, n.º 45)*

# ITINERÁRIOS DE VIDA - Porto

1872-1910

Colégio Inglês do Sagrado Coração de Maria



Fotografia a p&b: pátio interior do edifício do Colégio Inglês do SCM (s/d)

Fonte: AHIRSCM, CHF

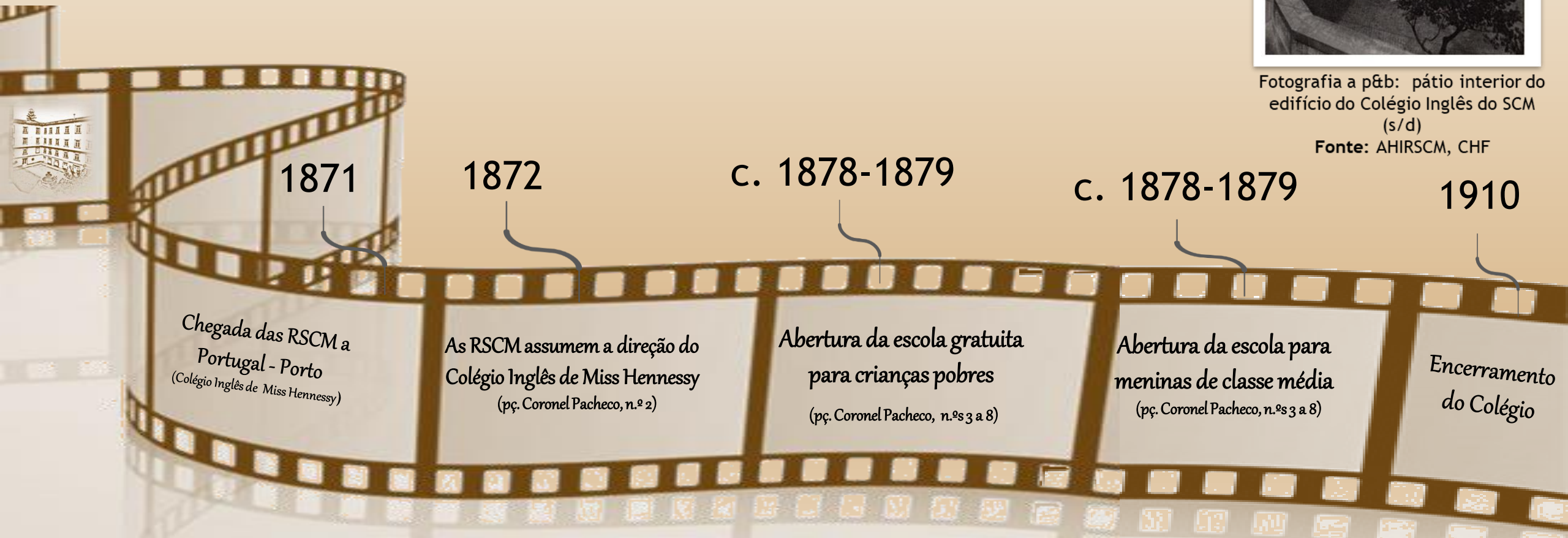



# ITINERÁRIOS DE VIDA – Braga

1876-1910

Colégio Inglês do Sagrado Coração de Maria Virgem Imaculada

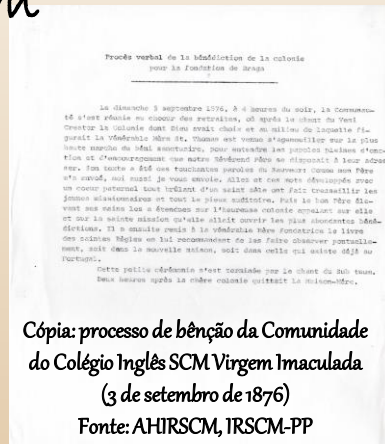

Cópia: processo de bênção da Comunidade do Colégio Inglês SCM Virgem Imaculada (3 de setembro de 1876)  
Fonte: AHIRSCM, IRSCM-PP



Fotocópia de fotografia a p&b: fachada do edifício do Colégio Inglês SCM (1888-1889)  
Fonte: AHIRSCM, CHF

1876

Chegada das RSCM à cidade de Braga

1877

Fundação do Colégio Inglês do SCM Virgem Imaculada  
(Palacete Visconde de Pindela, r. São Miguel-o-Anjo)

c. 1880

Abertura da escola gratuita para crianças pobres

1883

Mudança de instalações  
(Campo de D. Luís I)

1910

Encerramento do Colégio

# ITINERÁRIOS DE VIDA - Chaves

1886-1894

*Colégio do Sagrado Coração de Maria*

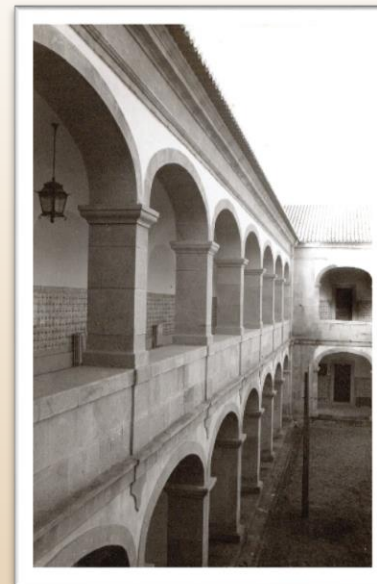

Fotografia a p&b:  
pormenor dos claustros  
do edifício do Colégio SCM (s/d)  
Fonte: AHIRSCM, CHF

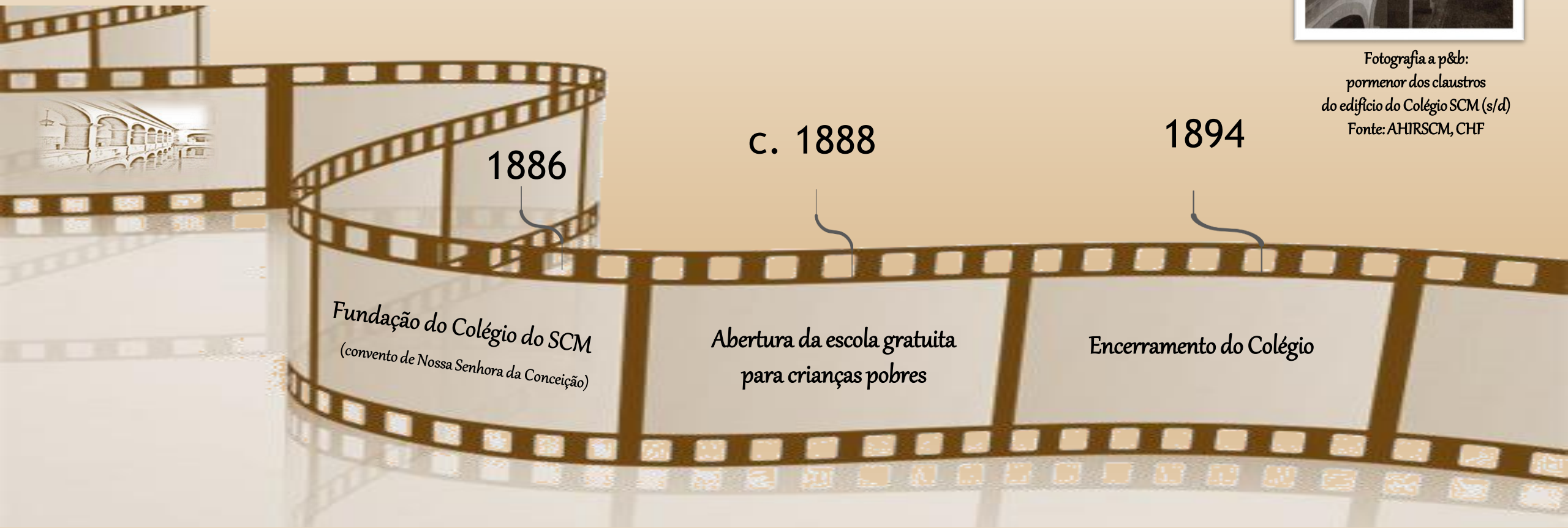



# ITINERÁRIOS DE VIDA - Viseu

1892-1910

Colégio do Sagrado Coração de Maria



Postal ilustrado: edifício original da r. Serpa Pinto  
(c. 1895)

Fonte: AHIRSCM, CHF

1892

*Chegada das RSCM à  
cidade de Viseu*

1892

*Fundação do Colégio SCM  
(convento do Bom Jesus, lg. das Freiras)*

c. 1893

*Abertura da escola gratuita  
para crianças pobres*

1897

*Mudança de instalações  
(r. Serpa Pinto)*

1910

*Encerramento  
do Colégio*

# ITINERÁRIOS DE VIDA –

## Penafiel 1901-1910

Colégio do Sagrado Coração de Maria



Fotografia a p&b: alunas do Colégio do SCM  
(post. 1901-ant. 1910)  
Fonte: AHIRSCM, CHF

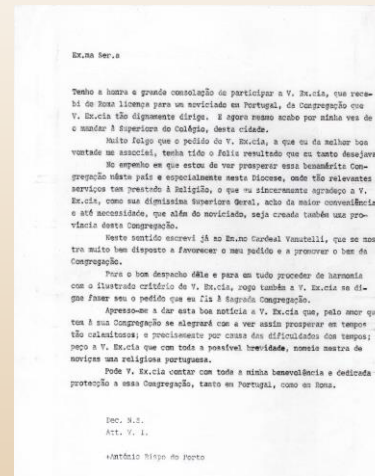

Cópia: carta enviada por D. António José de Sousa Barroso,  
Bispo do Porto (1899-1918) à RSCM Madre Saint Félix,  
Superiora Geral (1878-1905)  
(c. 1903-1904)

Fonte: AHIRSCM, IRSCM-PP

c. 1901

c. 1901

c. 1904

1910

1910

Fundação do Colégio do SCM  
(casa e quinta da família da RSCM Maria da  
Conceição de Jesus Mendes, r. Principal)

Abertura da escola gratuita  
para crianças pobres

Fundação do Noviciado do SCM  
(2.º andar da casa da família da RSCM Maria da  
Conceição de Jesus Mendes, r. Principal)

Encerramento  
do Colégio

Encerramento  
do Noviciado  
do SCM

# ITINERÁRIOS DE VIDA

## ABREVIATURAS

- **AHIRSCM:** Arquivo Histórico do Instituto das Religiosas do Sagrado Coração de Maria
- **ant.:** anterior
- **c.:** cerca
- **CHF:** Coleção História e Fontes
- **D.:** Dom
- **IRSCM-PP:** Instituto das Religiosas do Sagrado Coração de Maria - Província Portuguesa
- **lg.:** largo
- **n.º:** número
- **p&b:** preto e branco
- **pç.:** praça
- **post.:** posterior
- **r.:** rua
- **RSCM:** Religiosas do Sagrado Coração de Maria
- **SCM:** Sagrado Coração de Maria
- **s/d:** sem data



# ITINERÁRIOS DE VIDA

## Bibliografia:

- [CARMO, Rosa do] – *Histoire de l'Institut au Portugal: 1920 – 1968*. 1968. 157f. Acessível no Arquivo Histórico do Instituto das Religiosas do Sagrado Coração de Maria, Província Portuguesa, Solar da Torre, Braga, Portugal.
- CARVALHAES, Maria de Chantal – *Por caminhos não andados: sessenta anos de história: 1871-1931*. Lisboa: Instituto do Sagrado Coração de Maria, 1970.
- COLÉGIO DE NOSSA SENHORA DO ROSÁRIO – *Colégio de Nossa Senhora do Rosário: uma escola um projecto*. Porto: Colégio de Nossa Senhora do Rosário, julho de 1996.
- COLÉGIO DE NOSSA SENHORA DO ROSÁRIO – *Rosário: Colégio de Nossa Senhora do Rosário: Porto* [em linha]. Porto: Colégio de Nossa Senhora do Rosário, 2020. [Consult. 2020-08-13]. Ser Rosário: Como tudo começou. Disponível em <https://www.colegiodorosario.pt/public/milestones.aspx>
- *Constituições do Instituto das Irmãs do Sagrado Coração de Maria, Virgem Imaculada*. Porto: [s.n.], 1944.
- *Constituições do Instituto das Religiosas do Sagrado Coração de Maria Virgem Imaculada*. [s.l.]: [s.n.], 1983.
- DIOCESE DO PORTO – *Diocese do Porto* [em linha]. Porto: Diocese do Porto, 2019. [Consult. 2020-11-12]. Diocese: Bispos do Porto: D. António José de Sousa Barroso (1899-1918). Disponível em <https://www.diocese-porto.pt/pt/membros/d-ant%C3%B3nio-jos%C3%A9-de-sousa-barroso-1899-1918/>
- RELIGIOSAS DO SAGRADO CORAÇÃO DE MARIA – *A obra mais bela: um capítulo da história da educação feminina*. Lisboa: Centro Tipográfico Colonial, 1945.

## FICHA TÉCNICA:

- **Grafismo:** Instituto das Religiosas do Sagrado Coração de Maria, Província Portuguesa
- **Fontes:**
  - AHIRSCM, Coleção História e Fontes da Província Portuguesa do Instituto das Religiosas do Sagrado Coração de Maria;
  - AHIRSCM, Fundo: Instituto das Religiosas do Sagrado Coração de Maria - Província Portuguesa
- **Pesquisa documental:** Anabela Costa e RSCM Cidália Santos
- **Instrumentos de descrição e pesquisa elaborados por:** Anabela Costa e Filipa Lopes
- **“Coleção História e Fontes (...)” coligida e organizada por:** RSCM Maria Cecília Azevedo e RSCM Maria Cândida Valente



**Instituto das Religiosas do Sagrado Coração de Maria**